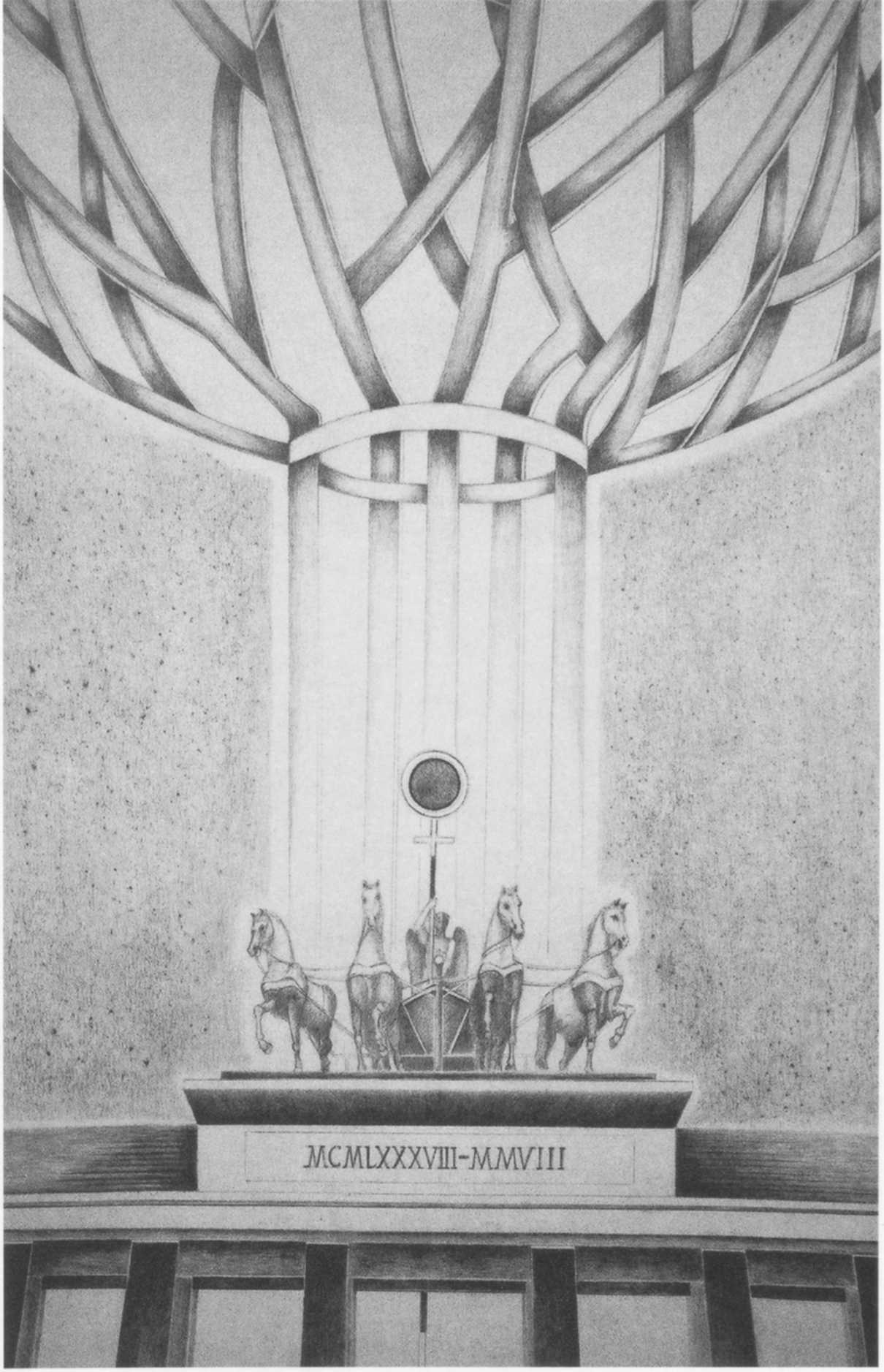

URSULA STOCK

Umschlag
LEBENSBAUM (AUSSCHNITT)
2007
Zeichnung
200 x 60 cm

Fotos: Heinz Rall
Ursula Stock
©: Ursula Stock 2008
Herstellung: Wachter GmbH
Bönnigheim

LEBENSBAUM

ABGEZWEIGT
+
AUFGEPROPFT

1988 – 2008

URSULA STOCK

ATLANTIS ist überall.

HÄUSER, STRASSEN, HALLEN
ergraut, verrottet, verfallen.
Ein TRUGBILD, ein TRAUM, eine VISION,
wer weiß das schon.
Ein ZAUBER erneuert die Welt,
bis alles wieder verfällt.
Die HÄUSER, die STRASSEN, die HALLEN
haben manchem gefallen,
wurden verlacht und verspottet,
sind wieder verrottet.
Tauchen auf und nieder
jetzt
kommen die alten
Römer
wieder.

PLANSPIELER
2008, Relief, Aluminium
50 x 70 cm

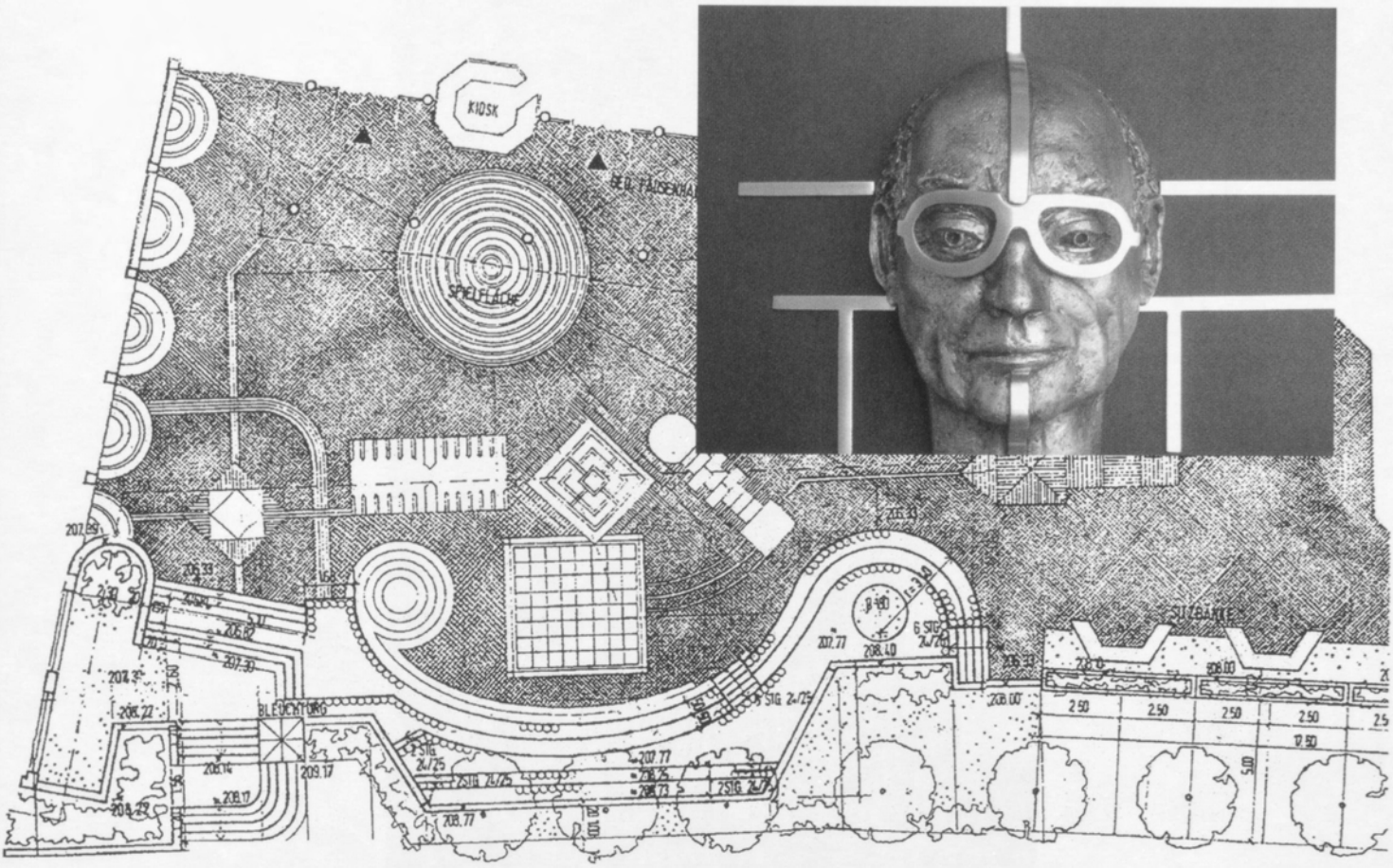
KIOSK
SPIELFLÄCHE
BLEUCHTURG
SITZBÄNKE

MAURITIUS BEWEGT
30 Jahre Mauritiuskirche
2007, Zeichnung
200 x 60 cm

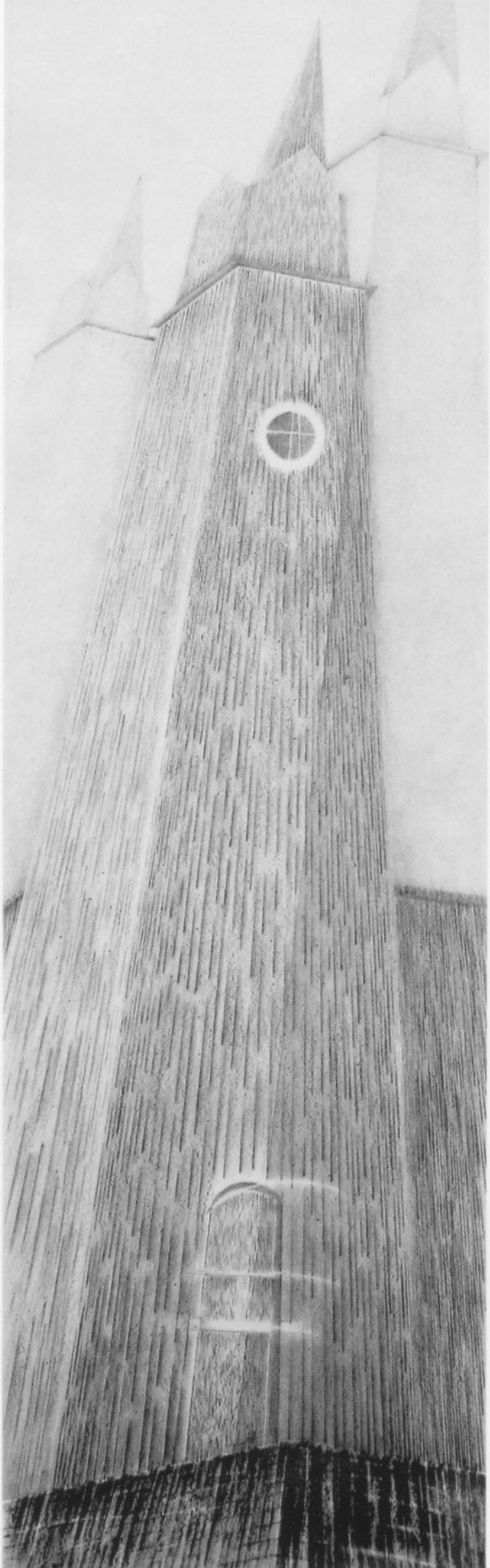

LEBENSBAUM
2007, Zeichnung
200 x 60 cm

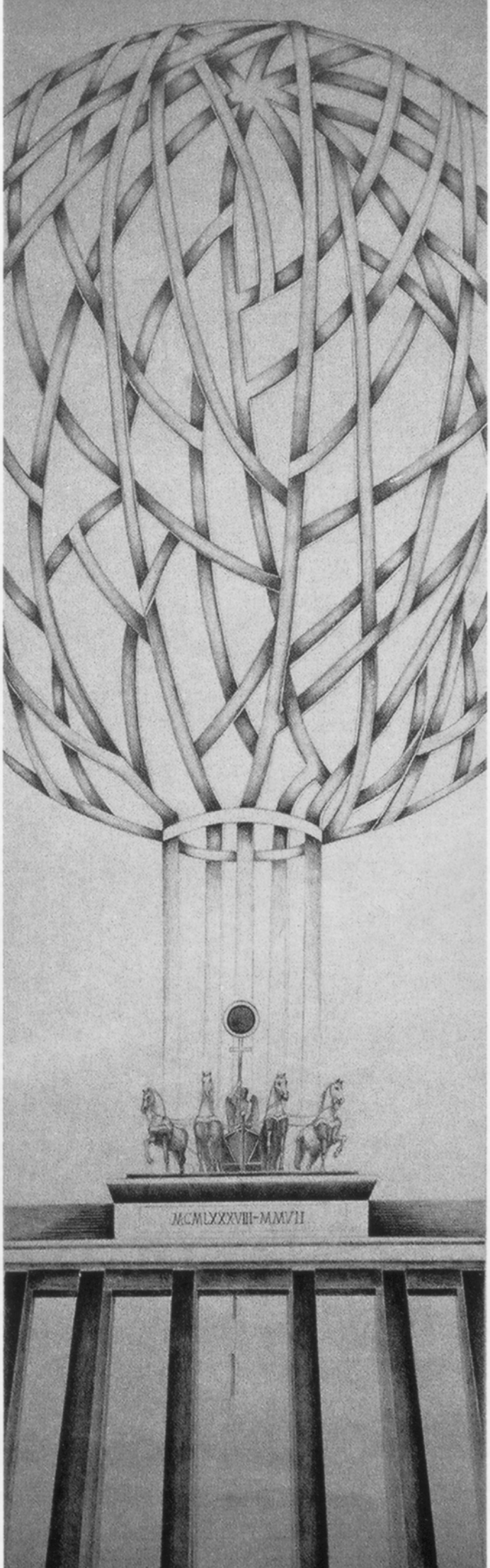
MCMLXXXVIII-MMVII

FLIEGER
1990/2007, Bronze
62 x 22 x 18 cm

SCHUTZSCHIRM
FÜR NEPTUN + NIXEN
(Tang und Baustahlgewebe)
2003 Kunstwanderweg Nordheim

2003, Zeichnung
200 x 60 cm

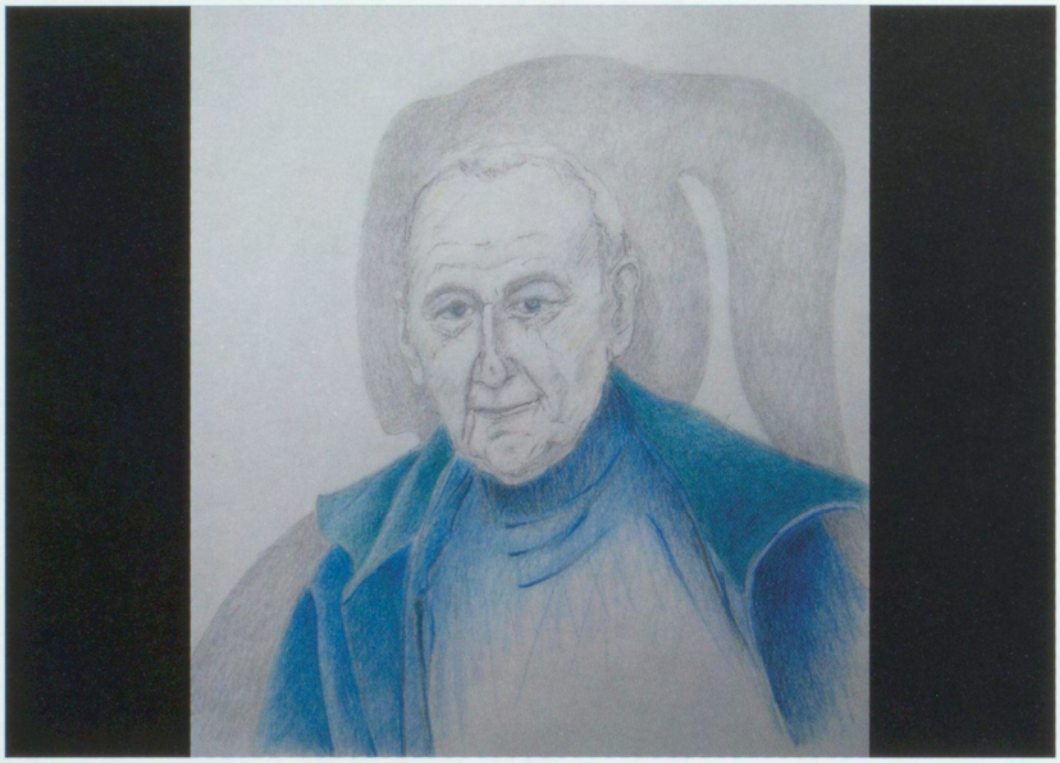

ER-VOLK UND SEIN SCHATTEN
2008, Farbstiftzeichnung
21 x 18,5 cm

„VERNARRT"
2008, Farbstiftzeichnung
21 x 18,5 cm

STOCKSBURG
gerüstet
2008, Zeichnung
100 x 70 cm

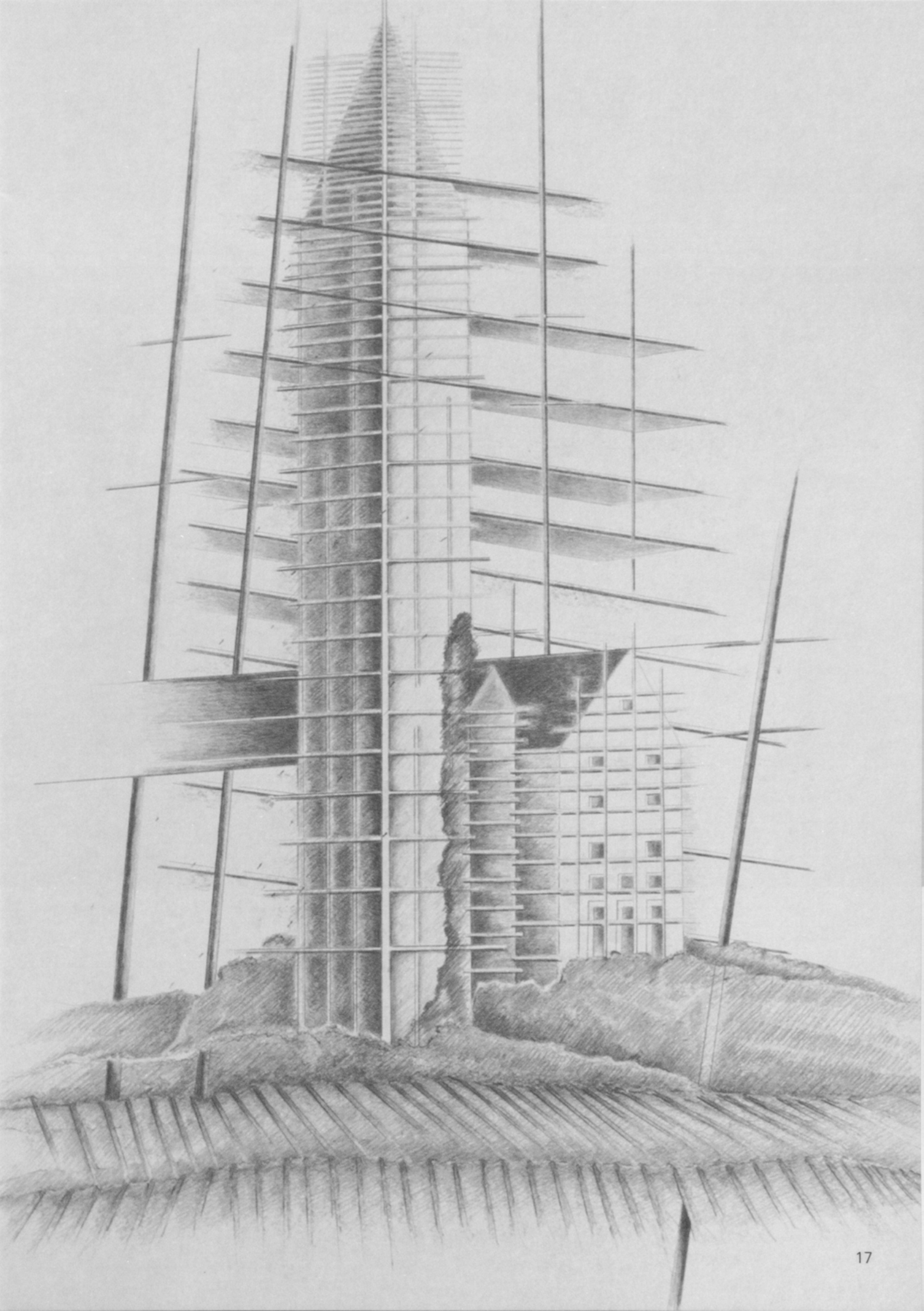

BAUSTEINE
2008, Zeichnung
100 x 70 cm

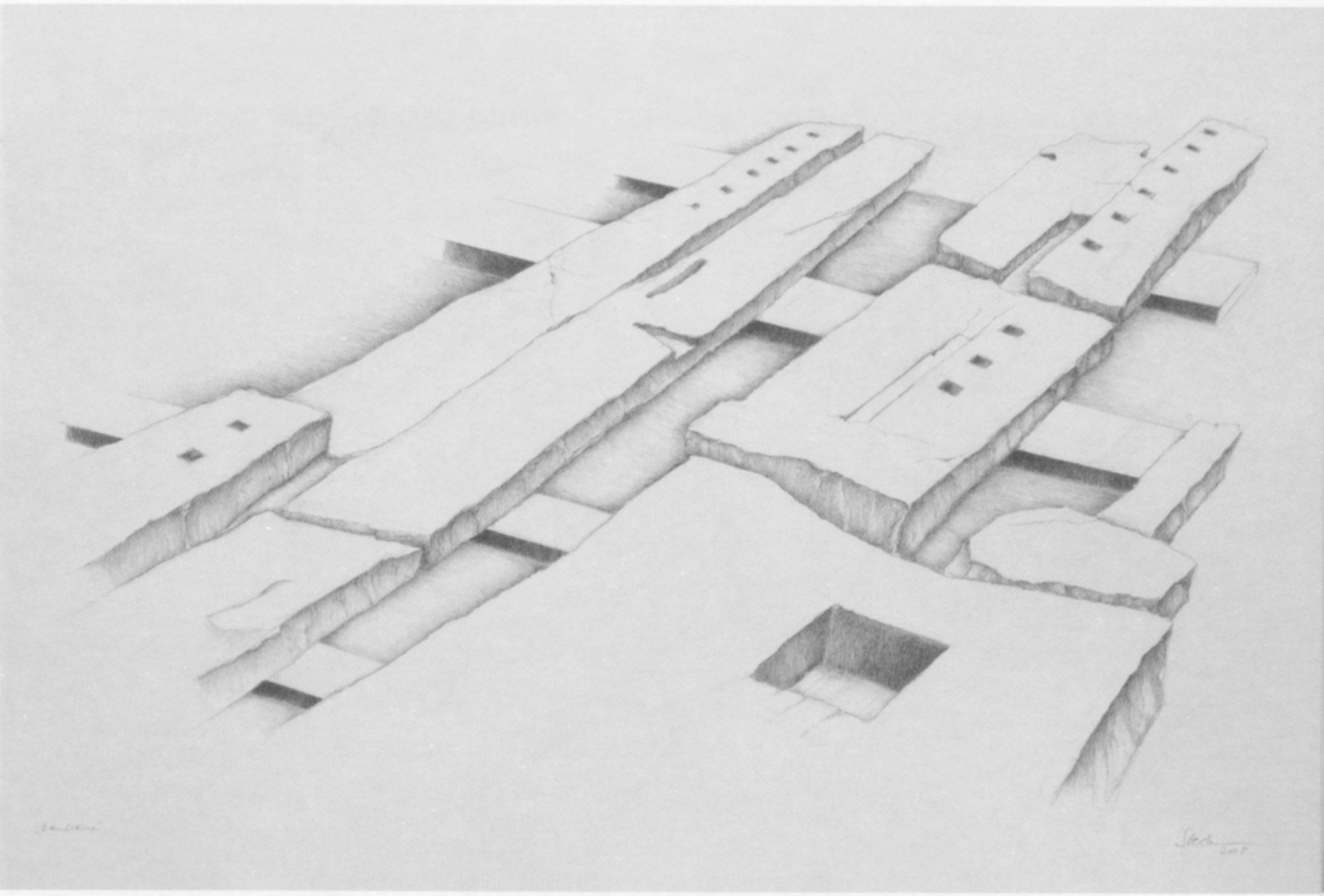

FELSGEBURT DER GUGEL
2008, Zeichnung
70 x 100 cm

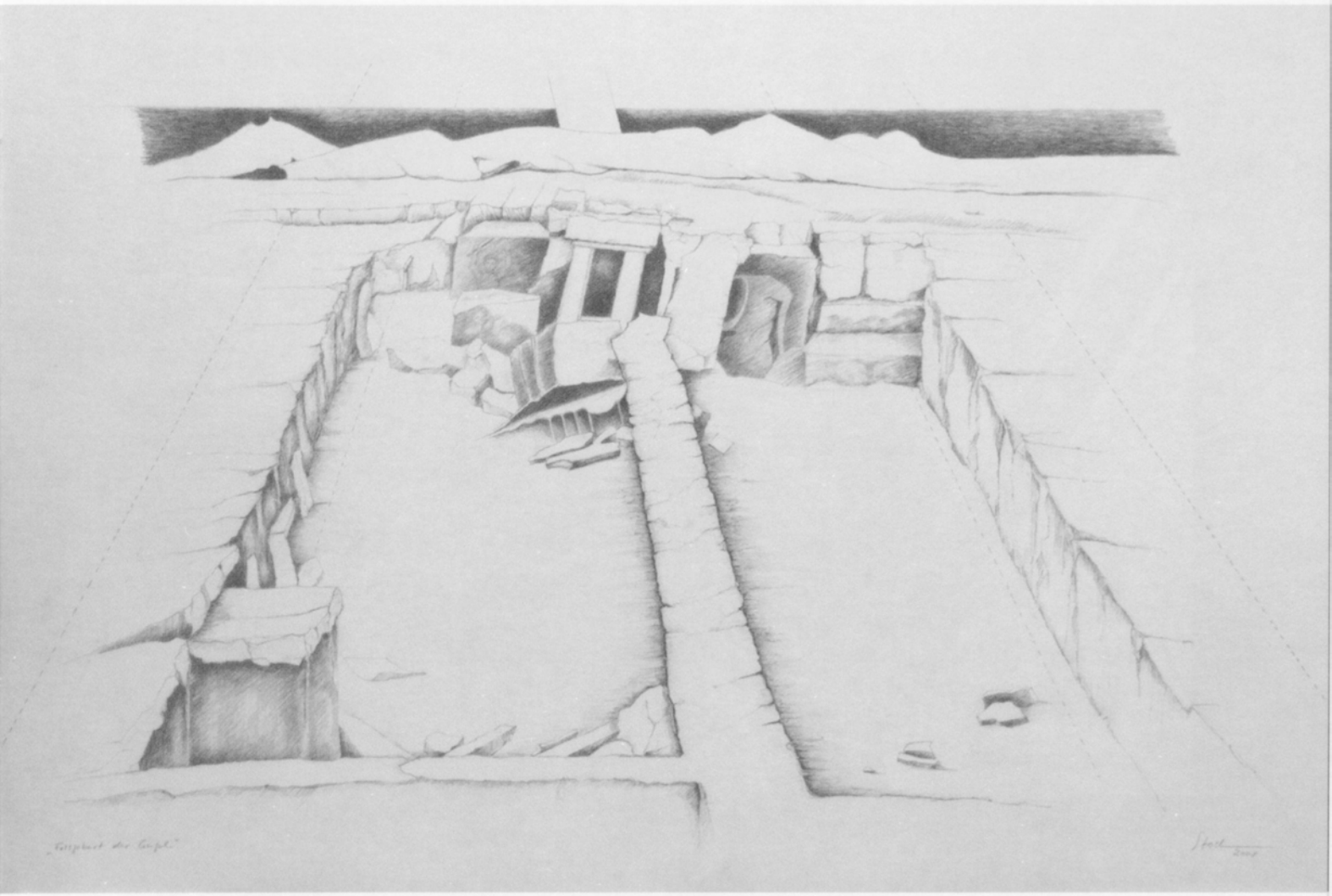

BLICK ZURÜCK
2008, Relief Aluminium
50 x 70 cm

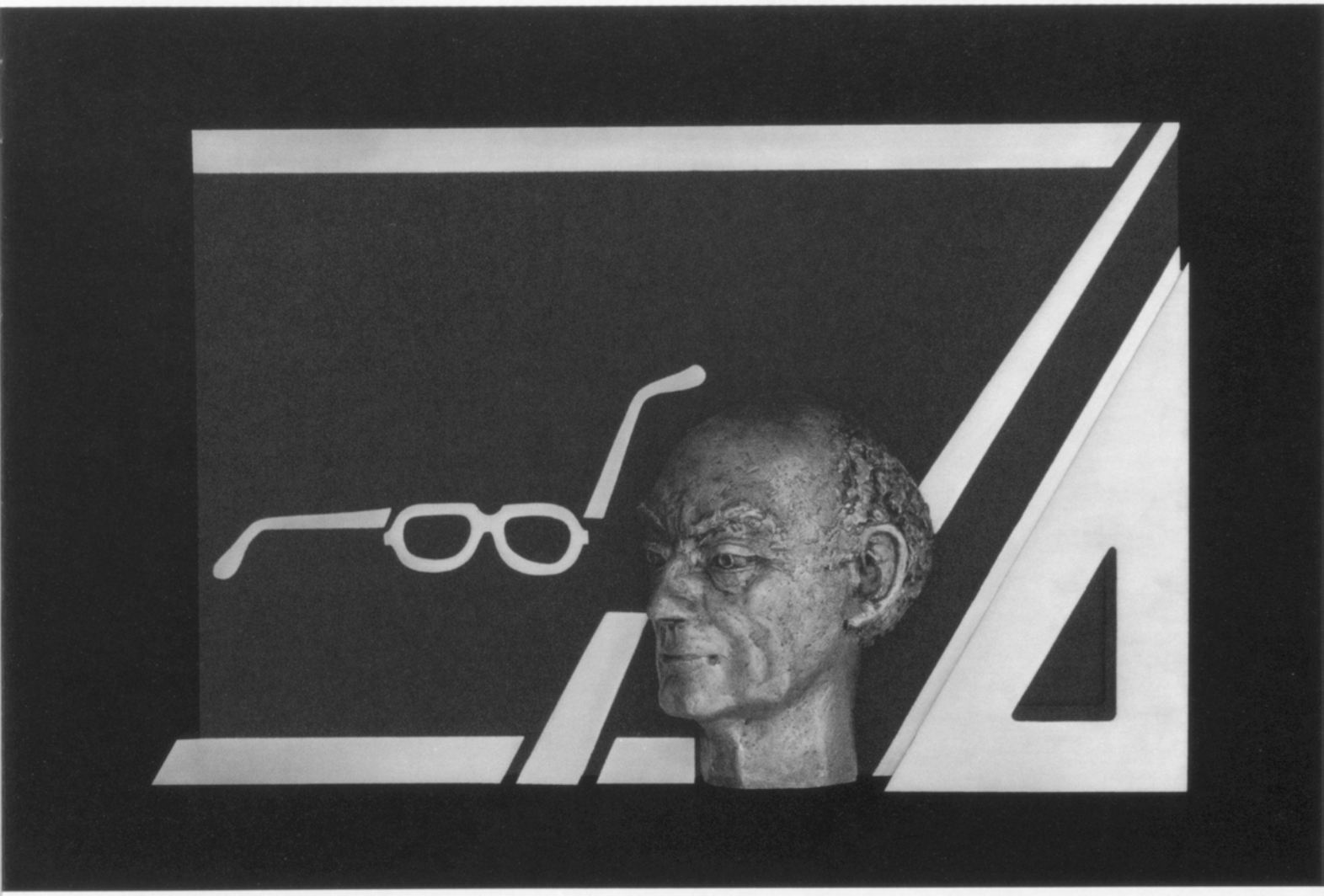

ARBEITEN IM STADTRAUM

1978	Medaillons auf Goldgrund	Mauritiuskirche
1979	Weinbrunnen (Bronze)	Deutscher Hof
1981	Wandmalerei	Herzogskelter
	Glasfenster	
	Fußboden-Embleme	Deutscher Hof
1982	Ristorante La Cisterna di Vino	Deutscher Hof
	Glasbild Venezianischer Karneval	
	Bemalung Pizza-Ofen	
	Türgriffe, Spiegel	
	Speisekartenkasten	
1984	Adler (Aluminium bemalt)	Adlereck
	Café Gugelhupf	Adlereck
	Wandmalerei, Fenster	
	Trinkbrunnen (Aluminium bemalt)	Realschule
	Hydrauliker (Bronze)	Firma Weber
1985	Franz-Fiedler-Preis	
1988	Lebensbaum (Bronze)	Rathaus Innenhof
1989	Vier Jahreszeiten (Bronze)	Marktplatz
2004	Cavalli-Brunnen (Bronze)	Gartacher Hof
	Flieger (Bronze, Edelstahl)	
2008	Relief (Aluminium)	Römermuseum
	Architekt Heinz Rall, 1920-2006	

Umschlag
SONNENAUGENSTUHL
2004, Aluminium